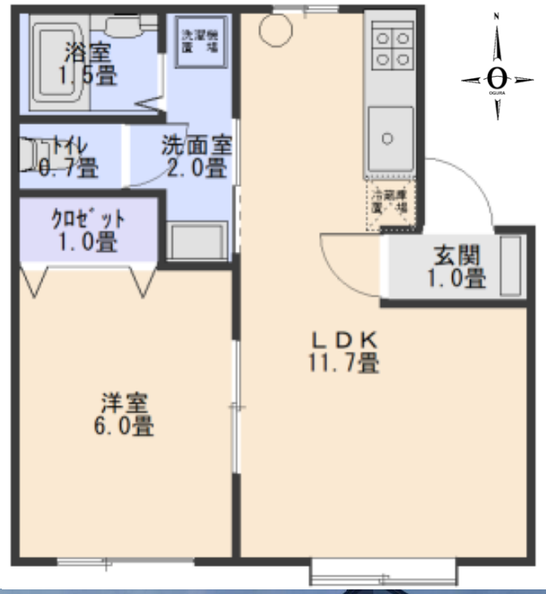

安全安心のオール電化アパート

- ・蓄熱暖房・電気給湯器・
- ・システムキッチン
- ・シャワー洗面
- ・ウォシュレット・照明器具
- ・物置・駐車場

広々1LDK

*完成物件に付き現況を優先致します。

物件種別	賃貸アパート				
交通	十勝バス　広尾町　　前停より徒歩　分				
間取り	１ＬＤＫ				
賃貸条件	賃料	¥43,000	円		
	修繕分担金	1	ヶ月	礼金	ヶ月
	管理費	賃料に含む	駐車料	１台無料	
	火災保険	2年20,000	水廻り消毒料	円	
契約期間	2　年間	（　自動更新　）	入居日	７／上	
所在	広尾郡広尾町並木通り西３丁目４８番地1-2				
名称	メゾン・ラメール　号室				
構造	木造亜鉛メッキ鋼鈑葺きサイディング貼り２階建て				
築年	平成　21　年　10　月	階数	1，2	階部分	
占有面積	４０．３９ ㎡	（ 12.2 坪 ）			
設備	給湯	電気	システムキッチンＩＨコンロ		
	暖房	電気	ユニットバス		
	照明	あり	シャワー洗面		
			ウォシュレット		
必要書類等	本人	印鑑証明書	運転免許証（コピー）	入居者全員の写真	
	保証人	印鑑証明書	運転免許証（コピー）		
	法人	会社謄本　印鑑証明書			

株式会社 オグラ

株式会社　ＦＫオグラ

北海道知事許可　十勝(4)第695号

〒 089-2613
北海道広尾郡広尾町西３条８丁目２番地
TEL　01558-2-6111　　FAX　01558-9-2100
E-mail　hirooogura@beach.ocn.ne.jp
URL　http://www.fk-ogura.co.jp/

取引態様

媒介

手数料負担		手数料配分	
貸主		元付	
借主	○	客付	%